





**Groesbeekseweg 255**

6523 NX Nijmegen | € 885.000 k.k.

## Kenmerken

 171 m<sup>2</sup>

 346 m<sup>2</sup>

 5 Slaapkamers

 Groenewoud

## Welkom in uw nieuwe thuis

 (024) 365 10 10

 info@s-t.nl

[www.stmakelaars.nl](http://www.stmakelaars.nl)







” Wij maken van deze prachtige woning uw nieuwe thuis.

## Uw contactpersonen



**Pieter de Kraker**  
Kandidaat Makelaar K-RMT

☎ 06 12 65 64 11

✉ [dekraker@s-t.nl](mailto:dekraker@s-t.nl)

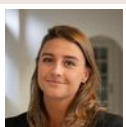

**Olivia Verweij**  
Commercieel medewerker  
woningmakelaardij

☎ 024 365 10 10

✉ [verweij@s-t.nl](mailto:verweij@s-t.nl)



# Inhoud

---

- 04** De woning
- 06** Kelder
- 09** Begane grond
- 11** 1ste verdieping
- 13** 2de verdieping
- 17** Plattegronden
- 23** De wijk
- 20** Nijmegen, de oudste stad van Nederland
- 26** Wijkstatistieken
- 27** Lijst van zaken
- 30** Vragenlijst
- 45** Extra informatie
- 49** Onze dienstverlening
- 50** Hypotheek
- 51** Klanttevredenheid
- 52** Ons team



---

## De woning

---

Op een gewilde locatie in de stad bieden wij deze royale, karakteristieke (jaren '30), goed onderhouden hoekwoning aan met een achtertuin van maar liefst 23 meter diep, een achterom, zonnige ligging en een luxe overkapping is dit een geweldige groene oase van rust. Ook de woning heeft veel te bieden, veel authentieke elementen zijn aanwezig, denk aan glas en lood en karakteristieke markiezen aan de buitenzijde.

De woning is goed onderhouden en in het verleden ondermeer uitgebreid middels een serre. Dit zorgt voor een prachtig licht eetgedeelte waar je fijn kunt zitten met een fraai uitzicht op de tuin. Uitstekende locatie, ideaal voor het dagelijks leven. De ligging van de woning kan nauwelijks beter. Gelegen aan een rustige route tussen het levendige stadscentrum en het universiteitscomplex, zijn scholen, gezondheidszorg, supermarkten, restaurants en cafés binnen handbereik.







## Specificaties

Vraagprijs:	€ 885.000,- k.k.	Aantal kamers:	6
Soort woning:	eengezinswoning	Aantal slaapkamers:	5
Bouwjaar:	1931	Aantal woonlagen:	3
Woonoppervlakte:	171 m <sup>2</sup>	Tuinligging:	noordoost
Perceeloppervlakte:	346 m <sup>2</sup>	Wijk:	Groenewoud
		Energie label:	D



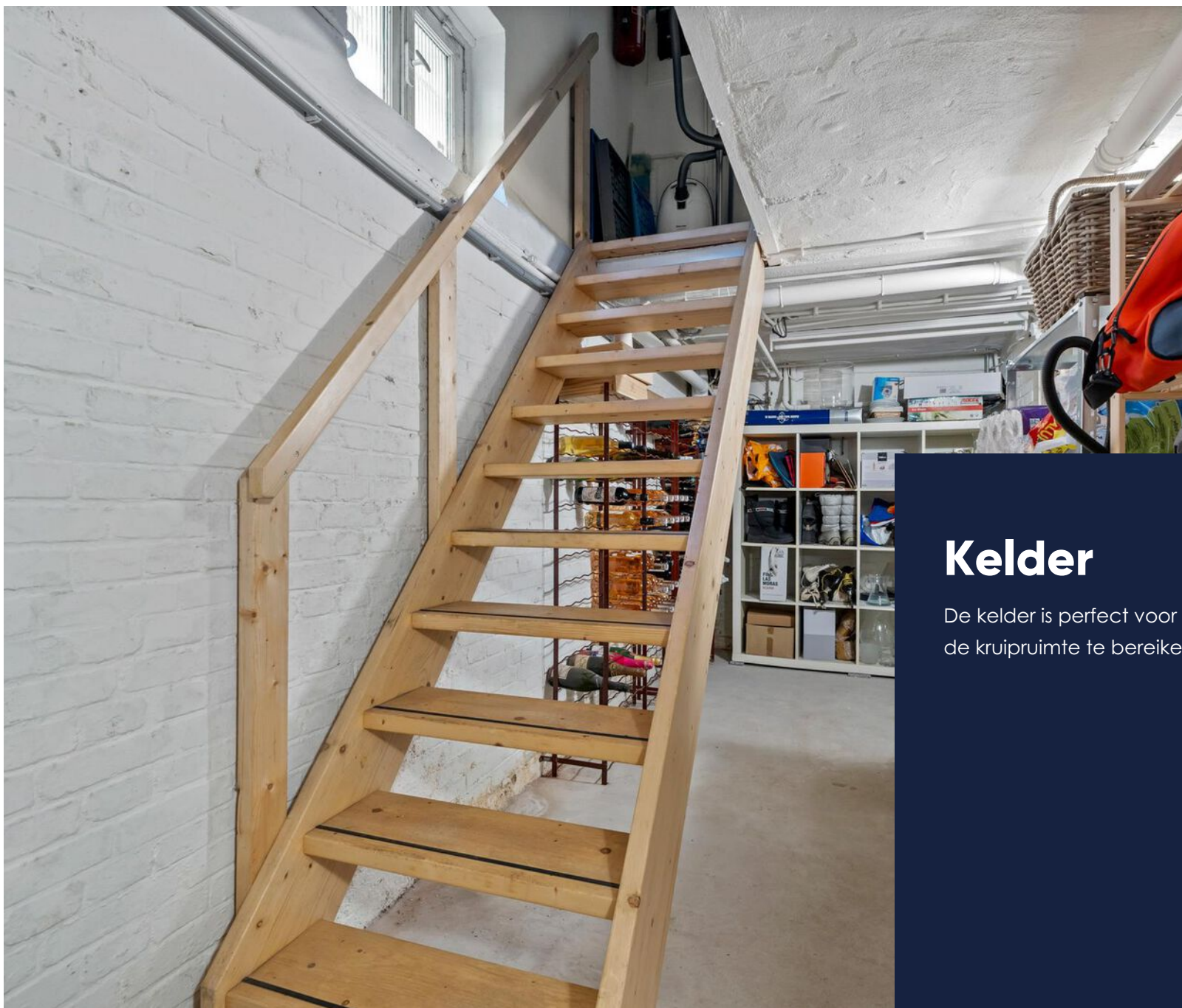

Ruime kelder.

## Kelder

De kelder is perfect voor extra opslag en vanuit hier is de kruipruimte te bereiken.



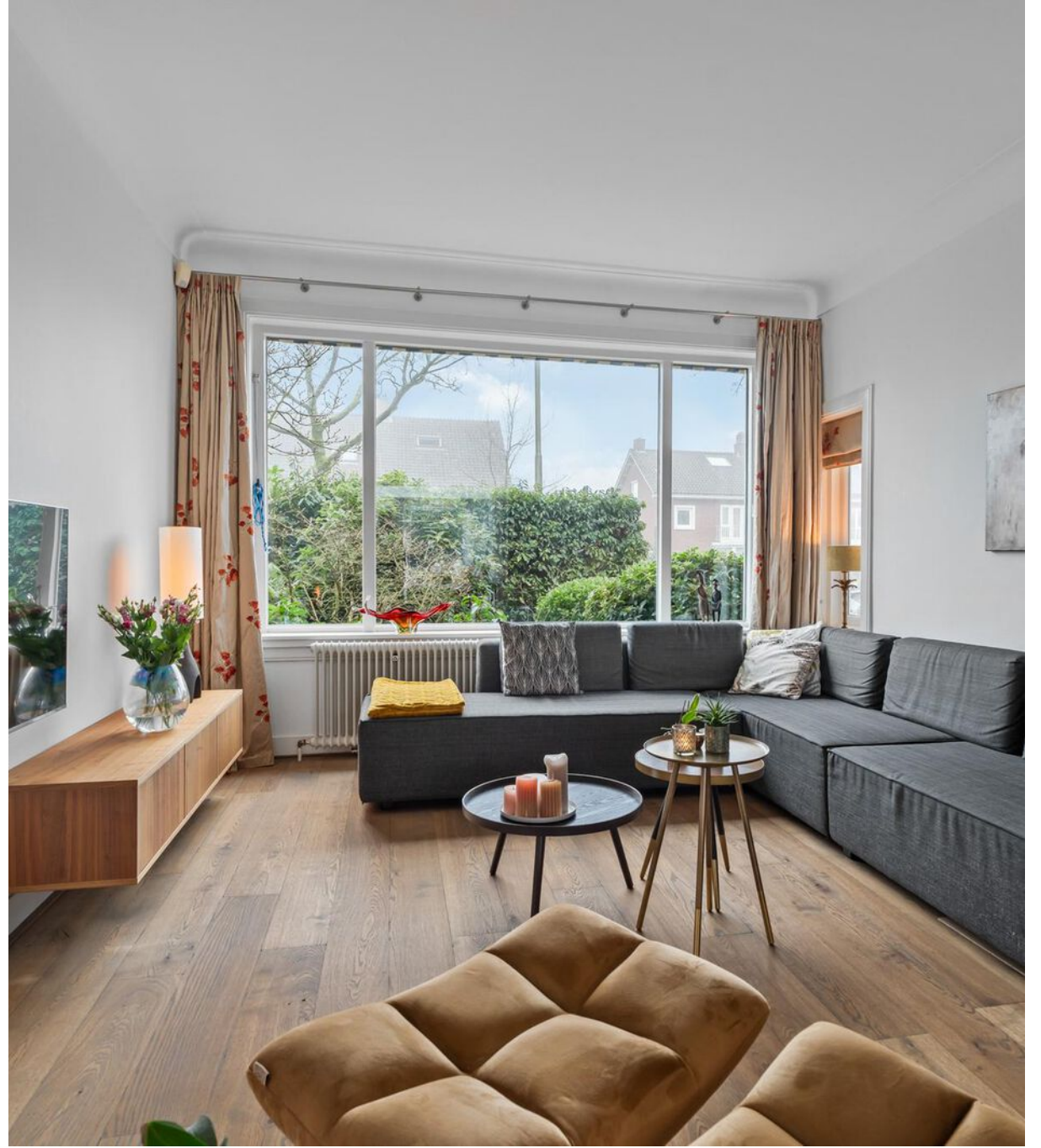









## Begane grond

Via de ruime entree met vestibule en hal bereik je de royale L-vormige kamer-en-suite. Deze sfeervolle ruimte beschikt over een massieve houten vloer en een sfeervolle open haard. Aan de achterzijde van de woonkamer is in de serre het eetgedeelte gesitueerd, hier is vloerverwarming aanwezig, net als in de keuken.

In de zomermaanden zorgen de dubbele schuifdeuren ervoor dat er een synergie ontstaat tussen binnen en buiten.

De keuken is een moderne Bulthaup keuken voorzien van divers inbouwapparatuur.

Vanuit de keuken is de bijkeuken te bereiken met ruimte voor de witgoed opstelling. Vanuit hier loop je de garage of de tuin in.



Serre met veel lichtinval.









  
Ruime slaapkamer.

## Eerste verdieping

De overloop biedt toegang tot drie slaapkamers, een separaat toilet en een badkamer.

De slaapkamer aan de voorzijde is ruim en licht. De naastgelegen slaapkamer is kleiner en momenteel in gebruik als walk in closet.

Vanuit de slaapkamer aan de achterzijde is het balkon toegankelijk via twee openslaande deuren. Deze slaapkamer is daarnaast voorzien van inbouwkasten en een airco.

De badkamer is voorzien van een bad, ruime inloopdouche met dubbele douchekop en een wasmeubel met dubbele inbouwkraan.







## Tweede verdieping

Op de tweede verdieping zijn twee slaapkamers en een badkamer aanwezig. Beiden slaapkamers zijn voorzien van airco en de badkamer beschikt over een douche en wastafel met meubel.



Overloop.













# Plattegrond

Begane grond



De plattegronden zijn voor promotionele doeleinden en ter indicatie.  
Aan de plattegronden kunnen geen rechten worden ontleend.





De plattegronden zijn voor promotionele doeleinden en ter indicatie.  
Aan de plattegronden kunnen geen rechten worden ontleend.

# Plattegrond

Eerste verdieping

# Plattegrond

## Tweede verdieping

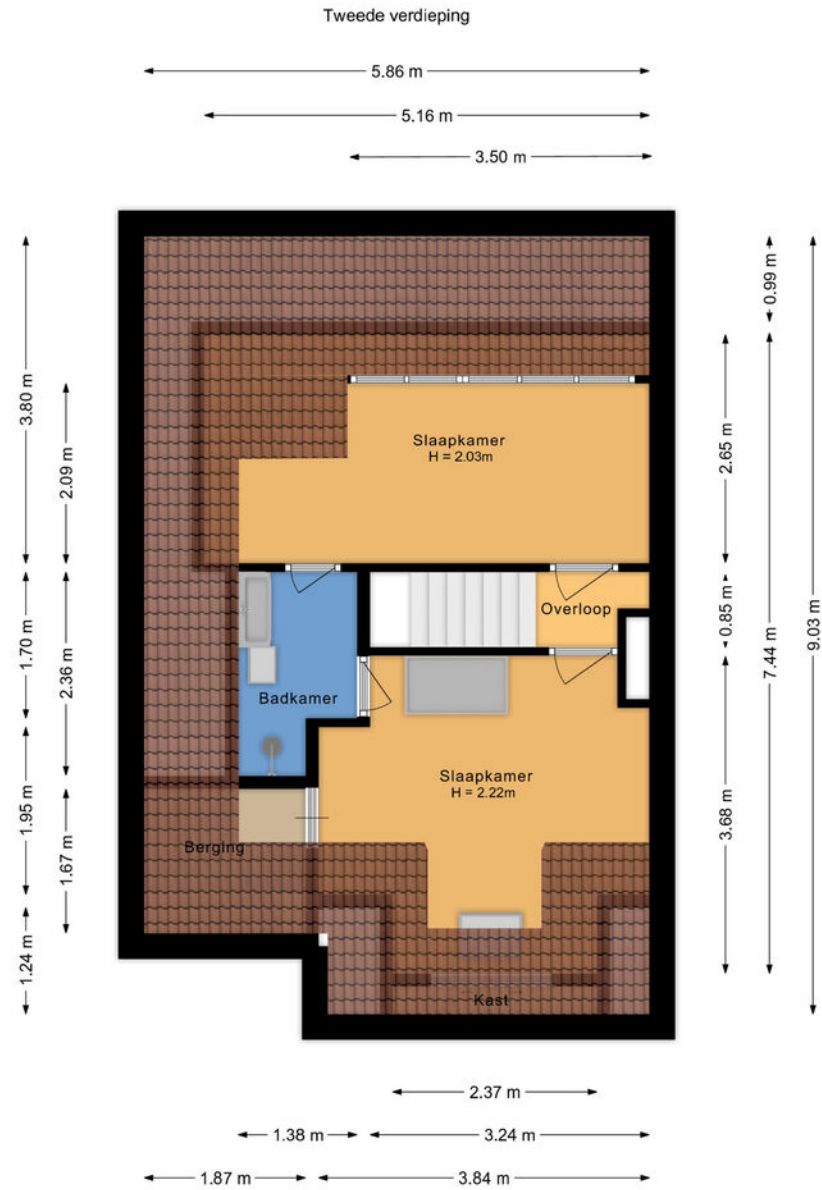

De plattegronden zijn voor promotionele doeleinden en ter indicatie.  
Aan de plattegronden kunnen geen rechten worden ontleend.



# Plattegrond

Kelder

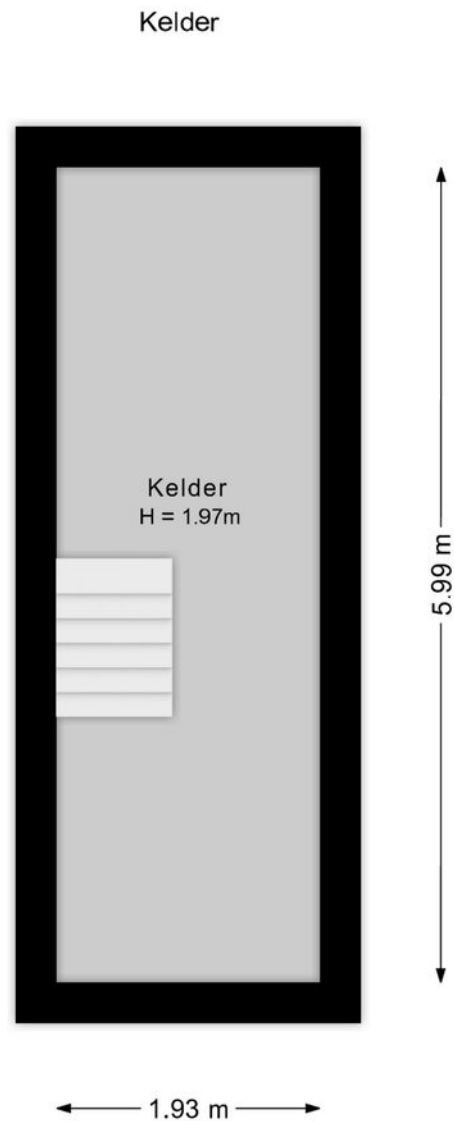

De plattegronden zijn voor promotionele doeleinden en ter indicatie.  
Aan de plattegronden kunnen geen rechten worden ontleend.

# Plattegrond

Berging

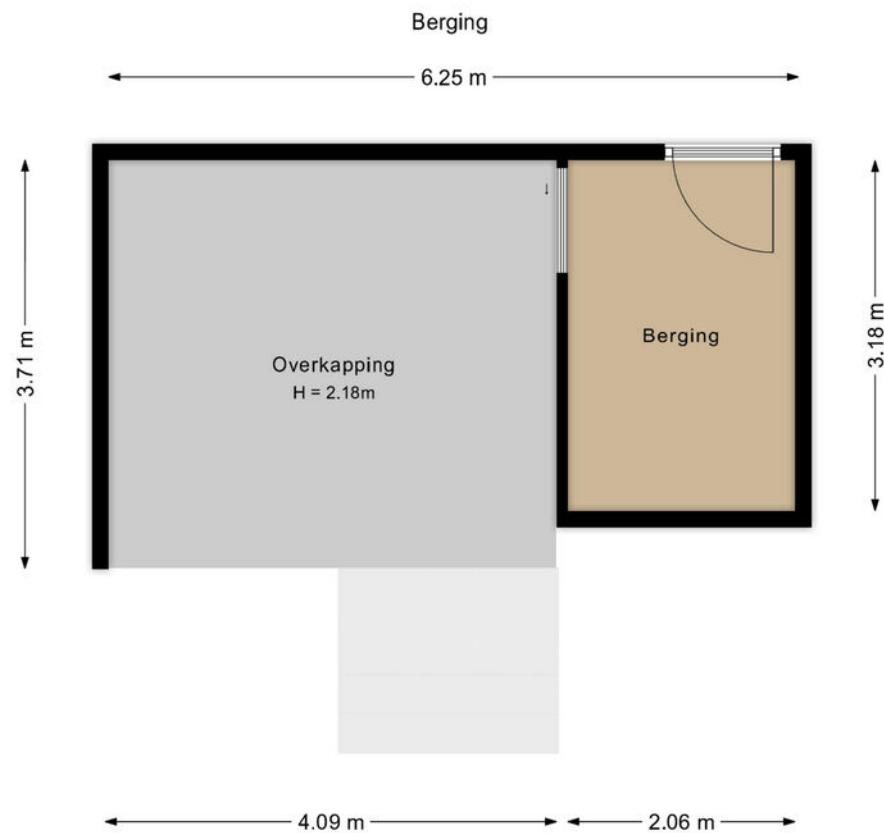

De plattegronden zijn voor promotionele doeleinden en ter indicatie.  
Aan de plattegronden kunnen geen rechten worden ontleend.





# Plattegrond

## Kadastrale kaart

**Gemeente:** Hatert, Hatert  
**Sectie:** I  
**Huisnummer:** 255  
**Perceelnummer:** 702, 149  
**Grootte:** 346 m<sup>2</sup>

<p>12345                  25                  — Vastgestelde kadastrale grens                  — Voorlopige kadastrale grens                  — Administratieve kadastrale grens                  — Bebouwing</p>	<p>Schaal 1: 500</p> <p>Kadastrale gemeente Hatert                  Sectie I                  Perceel 149</p>	
---	---	--

Voor een eensluitend uittreksel, geleverd op 5 december 2023  
 De bewaarder van het kadaster en de openbare registers  
 Aan dit uittreksel kunnen geen betrouwbare maten worden ontleend.  
 De Dienst voor het kadaster en de openbare registers behoudt zich de intellectuele  
 eigendomsrechten voor, waaronder het auteursrecht en het databankenrecht.

---

# De wijk

## Nijmegen Oost – Groenewoud

De wijken binnen Nijmegen Oost zijn één van de meest gewilde wijken van Nijmegen en staan bekend om haar leuke winkels, mooie restaurants en gezellige buurtcafés. Het stadsdeel is verdeeld in 8 wijken: Bottendaal, Galgenveld, Altrade, Hunnerberg, Hengstdal, de Ooyse Schependom, Groenewoud en Kwakkenberg.

Groenewoud maakt deel uit van stadsdeel Nijmegen-Oost. Vooral door de aanwezigheid van het open gebied ten zuiden van de d'Almarasweg, de Albertinum-kloostertuin en volgroeide particuliere tuinen is het een groene wijk. Er zijn drie karakteristieke deelgebieden. Ten eerste een gebied tussen Groenewoudseweg en Spoorkuil met herenhuizen in lintbebouwing en een gedeelte met bijzondere bebouwing zoals NS-station en brandweerkazerne. Het gaat om een variatie van bungalows en rijwoningen, en ook enkele blokken met etagewoningen. Er staat veel laagbouw in de koopsector, vaak voorzien van platte daken. Tenslotte bestaat Groenewoud ook uit landelijk gebied en bos.

Wilt u eens gezellig en lekker uiteten? Een echte aanrader is restaurant Groenewoud!



”

Groen, rustgevend  
en centraal

– Harry van Loon







# Wonen in Nijmegen





## Over de stad

De oudste stad van Nederland ligt in de provincie Gelderland, dichtbij de grens met Duitsland. De gemeente telt ongeveer 176.707 inwoners en is qua inwonertal de grootste stad van Oost-Nederland en de tiende van heel Nederland. De stad ligt grotendeels op de zuidelijke oever van de Waal, aan de voet van een stuwwal. Een deel van de gemeente ligt aan de overzijde van de rivier. Het betreft hier de zogenaamde Waalsprong, een geannexeerd gebied waarin zich het dorp Lent en een deel van Oosterhout bevinden. Van oudsher maakt Nijmegen met enkele andere gemeentes in de omgeving, zoals Wijchen, Beuningen en Berg en Dal, deel uit van het Rijk van Nijmegen. Nijmegen heeft een lange geschiedenis, die meer dan 2000 jaar teruggaat.

Strijbosch Thunnissen Makelaars richt zich niet alleen op Nijmegen. Wij zijn ook werkzaam in de omstreken van Nijmegen: Beek-Ubbergen, Bemmelen, Berg en Dal, Beuningen, Cuijk, Druten, Elst, Grave, Groesbeek, Heilig Landstichting, Lent, Malden, Millingen aan de Rijn, Milsbeek, Molenhoek, Mook, Oosterhout, Overasselt, Plasmolen, Weurt en Wijchen

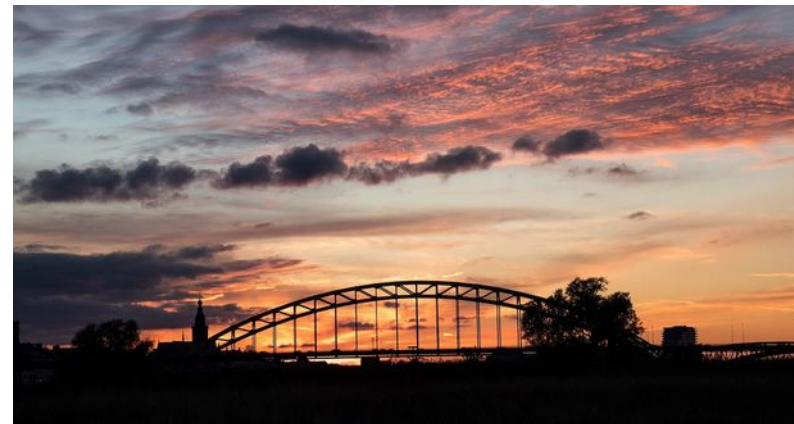



# Wijkstatistieken

## Buurtinformatie - Nijmegen / Groenewoud



Mannelijke inwoners

**47%**



Auto(s) per inwoner

**0,4 per huishouden**



Middelbare school

**5 minuten**



De huisarts

**4 minuten**



Vrouwelijke inwoners

**53%**



Gemiddelde woningwaarde:

-



De school

**5 minuten**



De supermarkt

**5 minuten**



Leeftijd

0 - 14: 5%

15 - 24: 40%

25 - 44: 23%

45 - 64: 14%

65+: 17%



Huishoudens

Eenpersoons: 80%

Zonder kinderen: 12%

Met kinderen: 8%



Koop / huur

Koop: 41%

Huur: 59%

# Lijst van zaken

	Blijft achter	Gaat mee	Ter overname		Blijft achter	Gaat mee	Ter overname
<b>Woning - Interieur</b>				Vloerdecoratie, te weten			
(Voorzet) openhaard met toebehoren	X			- vloerbedekking	X		
Houtkachel	X			- houten vloer(delen)	X		
Designradiator(en)	X			- plavuizen	X		
Radiatorafwerking	X			Overig, te weten			
Verlichting, te weten				- TV Meubel woonkamer (hangend, noten)		X	
- inbouwspots/dimmers	X			- Bed zwart (Ikea) 140 x 200 cm, 2e verdieping	X		
- losse (hang)lampen		X		- Altrex uitschuifbare ladder			X
- Dimbare lampen in veranda (8 x) met remote	X			- Teak tuinset, tafel, bank en 2 stoelen - kussen met kussenkist	X		
-			X	<b>Woning - Keuken</b>			
(Losse)kasten, legplanken, te weten				Keukenblok (met bovenkasten)	X		
- Kantoor schuifdeurkast (hang en leg) en bureau 200 x 120 cm	X			Keuken (inbouw)apparatuur, te weten			
- Hangkasten slaapkamer (Ikea)		X		- kookplaat	X		
Raamdecoratie/zonwering binnen, te weten				- afzuigkap	X		
- gordijnrails		X		- magnetron	X		
- gordijnen		X		- oven	X		
- vitrages		X		- combi-oven/combimagnetron	X		
- rolgordijnen	X			- vaatwasser	X		
- lamellen	X			- Wijnrekken in kelder (donkerrood)			X
				- ATAG 'Amerikaanse' dubbele koel vrieskast			X



# Lijst van zaken

	Blijft achter	Gaat mee	Ter overname		Blijft achter	Gaat mee	Ter overname
Keukenaccessoires, te weten				<b>Woning - Exterieur/installaties/veiligheid/energiebesparing</b>			
- Houten kasten en stellingen in kelder	X			Kluis		X	
- Stalen stellingen in kelder		X		(Voordeur)bel	X		
<b>Woning - Sanitair/sauna</b>				Alarminstallatie			X
Toilet met de volgende toebehoren				(Veiligheids)sloten en overige inbraakpreventie	X		
- toilet	X			(Klok)thermostaat			X
- toiletrolhouder	X			Airconditioning	X		
- fontein	X			Zonwering buiten	X		
<b>Badkamer met de volgende toebehoren</b>				Telefoonaansluiting/internetaansluiting		X	
- ligbad	X			Oplaadpunt elektrische auto			X
- douche (cabine/scherm)	X			Warmwatervoorziening, te weten			
- wastafel	X			- CV-installatie	X		
- wastafelmeubel	X			- boiler	X		
- planchet	X			- TADO thermostaat Wifi met app en 5 radiator knoppen			X
- toilet	X			<b>Tuin - Inrichting</b>			
- toiletrolhouder	X			Tuinaanleg/bestrating	X		
- Wastafel onderkast	X			Beplanting	X		
- Spiegel hangkast boven wastafel, dubbel deuren			X	Gardena automatische sproei installatie met Wifi/App			X
				<b>Tuin - Verlichting/installaties</b>			

# Lijst van zaken

	Blijft achter	Gaat mee	Ter overname	Blijft achter	Gaat mee	Ter overname
Buitenverlichting			X			
Tijd- of schemerschakelaar/bewegingsmelder	X					
Druppelslang voorzijde (heg)	X					
<b>Tuin - Bebouwing</b>						
Tuinhuis/buitenberging	X					
Kasten/werkbank in tuinhuis/berging	X					
Zitbank met tafel en kussen in veranda			X			
<b>Tuin - Overig</b>						
Overige tuin, te weten						
- vlaggenmast(houder)	X					
- Tuinlampen LED			X			
- Maaimachine, Accu heggeschaar, Bladzuiger, Tuingereedschap, Kruiwagen			X			



# Vragenlijst

## Bijzonderheden 1 A.

Zijn er nadat u het perceel in eigendom hebt gekregen nog andere, eventuele aanvullende notariële of onderhandse akten opgesteld met betrekking tot het perceel?

Nee

Zo ja, welke?

## Bijzonderheden 1 B.

Zijn er mondelinge of schriftelijke afspraken gemaakt over aangrenzende percelen? (Denk hierbij aan regelingen voor het gebruik van een poort, schuur, garage, tuin, overeenkomsten met meerdere burens, toezeggingen, erfafscheidingen.)

Ja

Zo ja, welke zijn dat?

Overpad aan achterzijde voor uitgang veranda.  
Schriftelijk vastgelegd, minimim klein driehoekje bij achterdeur/poort

## Bijzonderheden 1 C.

Wijken de huidige terreinafscheidingen af van de kadastrale eigendomsgrenzen? (Denk hierbij ook aan strookjes grond van de gemeente die u in gebruik heeft, of grond van u die gebruikt wordt door de burens.)

Nee

Zo ja, waaruit bestaat die afwijking?

## Bijzonderheden 1 D.

Is een gedeelte van de woning, schuur, garage of schutting gebouwd op grond van de burens of andersom?

Nee

Zo ja, graag nader toelichten:

## Bijzonderheden 1 E.

Heeft u grond van derden in gebruik?

Nee

Zo ja, welke grond?

## Bijzonderheden 1 F.

Rusten er 'bijzondere lasten en beperkingen' op de woning en/of het perceel? (Bijzondere lasten en beperkingen kunnen privaatrechtelijke beperkingen zijn zoals (lijdende) erfdienstbaarheden (bijvoorbeeld een recht van overpad), kwalitatieve verplichtingen, kettingbedingen, vruchtgebruik, voorkeursrecht (bijvoorbeeld een eerste recht van koop), opstalrecht, erfpacht, huurkoop. Het kan ook gaan om publiekrechtelijke beperkingen zoals een aanschrijving van de gemeente in het kader van een illegale verbouwing)

Nee

Zo ja, welke?

## Bijzonderheden 1 G.

Is de Wet voorkeursrecht gemeenten van toepassing?

Nee

# Vragenlijst

## Bijzonderheden 1 H.

Is er een anti-speculatiebeding en/of zelfbewoningsplicht van toepassing op de woning? Nee

Zo ja, hoe lang nog?

## Bijzonderheden 1 I.

Is er sprake van een beschermd stads- of dorpsgezicht of loopt er een procedure tot aanwijzing daartoe? Nee

Is er sprake van een gemeentelijk-, provinciaal-of rijksmonument of loopt er een procedure tot aanwijzing daartoe? Nee

Is er volgens het bestemmingsplan sprake van een beeldbepalend of karakteristiek object? Nee

## Bijzonderheden 1 J.

Is er sprake (geweest) van ruilverkaveling? Nee

Zo ja, moet u hiervoor ruilverkavelingsrente betalen?

Zo ja, hoeveel en voor hoe lang? Bedrag:

Duur:

## Bijzonderheden 1 K.

Is er sprake van onteigening? Nee

## Bijzonderheden 1 L.

Is de woning of de grond geheel of gedeeltelijk verhuurd of bij anderen in gebruik? Nee

Zo ja: Is er een huurcontract/ gebruiksovereenkomst?

Indien er geen contract of overeenkomst is, beschrijf hieronder wat (mondeling) met de huurder/ gebruiker is afgesproken:

Welk gedeelte is verhuurd/ in gebruik gegeven?

Welke delen vallen onder gezamenlijk gebruik?

Welke zaken zijn van de huurder en mag hij verwijderen bij ontruiming? (Bijvoorbeeld geiser, keuken, lampen.)

Heeft de huurder een waarborgsom gestort?

Zo ja, hoeveel?

Heeft u nog andere afspraken met de huurders gemaakt?

Zo ja, welke?

## Bijzonderheden 1 M.



# Vragenlijst

Is er over de woning een geschil/ procedures gaande, al dan niet bij de rechter, huurcommissie of een andere instantie? (bijvoorbeeld onteigening/ kwesties met burens, zoals erfdienstbaarheden, recht van overpad, erfafscheidingen e.d.)

Nee

Zo ja, welke is/zijn dat?

## Bijzonderheden 1 N.

Is er bezwaar gemaakt tegen de waardebeschikking WOZ?

Nee

Zo ja, toelichting:

## Bijzonderheden 1 O.

Zijn er door de overheid of nutsbedrijven verbeteringen of herstellingen voorgeschreven of aangekondigd die nog niet naar behoren zijn uitgevoerd?

Nee

Zo ja, welke?

## Bijzonderheden 1 P.

Zijn er in het verleden subsidies of premies verstrekt die bij verkoop van de woning voor een deel kunnen worden teruggevorderd?

Nee

Zo ja, welke?

## Bijzonderheden 1 Q.

Is de woning onbewoonbaar verklaard of in het verleden ooit onbewoonbaar verklaard geweest?

Nee

Zo ja, waarom?

## Bijzonderheden 1 R.

Is er bij verkoop sprake van een omzetbelastingheffing? (Bijvoorbeeld omdat het een voormalig bedrijfsonroerendgoed is, of een woning met praktijkgedeelte, of omdat u pas ingrijpend verbouwd hebt.)

Nee

Zo ja, waarom?

## Bijzonderheden 1 S.

Hoe gebruikt u de woning nu? (Bijvoorbeeld woning, praktijk, winkel, opslag)

Wonen.

Is dat gebruik volgens de gemeente toegestaan?

Ja

Zo nee, heeft de gemeente dit strijdige gebruik wel eens bij u aangekaart?

Hoe heeft de gemeente dit strijdige gebruik bij u aangekaart?

## Gevels 2 A.

Is er sprake (geweest) van vochtdoorslag of aanhoudend vochtige plekken op de gevels?

Nee

Zo ja, waar?

# Vragenlijst

## Gevels 2 B.

Zijn er (gerepareerde) scheuren/ beschadigingen in/aan de gevels aanwezig?	Ja
Zo ja, waar?	Enkele kogelgaten/ granaatscherven (WOII) dichtgemaakt op Westzijde

## Gevels 2 C.

Zijn de gevels tijdens de bouw geïsoleerd?	Nee
Zo nee, zijn de gevels daarna (deels) geïsoleerd?	Nee
Zo ja, wanneer heeft de isolatie van de gevels plaatsgevonden en met welk isolatiemateriaal?	
Heeft u een certificaat of bewijs van het na- isoleren?	
Is er sprake van volledige isolatie?	Nee
Zo nee, welke delen van de gevels zijn er niet geïsoleerd?	Alle gevels, wel overal thermopane glas

## Gevels 2 D.

Zijn de gevels ooit gereinigd?	Nee
Zo ja, volgens welke methode en wanneer?	

## Dak(en) 3 A.

Hoe oud zijn de daken ongeveer? Platte daken:	10-25 jaar
Overige daken:	Pannen deels nieuw gelegd, alle nokpannen nieuw gelegd ong. 5 jaar geleden

## Dak(en) 3 B.

Heeft u last van daklekkages (gehad)?	Nee
Zo ja, waar?	

## Dak(en) 3 C.

Zijn er in het verleden gebreken geconstateerd aan de dakconstructie zoals scheve, doorbuigende, krakende, beschadigde en/of aangetaste dakdelen?	Nee
Zo ja, waar?	

## Dak(en) 3 D.

Heeft u het dak al eens (gedeeltelijk) laten vernieuwen c.q. laten repareren?	Ja
Zo ja, welk (gedeelte van het) dak en waarom?	Nok en pannen, ong. 5 jaar geleden

## Dak(en) 3 E.

Is het dak tijdens de bouw geïsoleerd? Platte daken:	Nee
---	-----



# Vragenlijst

Overige daken:	Ja
Zo nee, is het dak daarna geïsoleerd? Platte daken:	Nee
Overige daken:	
Zo ja, wanneer heeft de isolatie plaatsgevonden en met welk isolatiemateriaal?	glaswol
Heeft u een certificaat of bewijs van het na-isoleren?	Nee
Is er sprake van volledige isolatie? Platte daken:	Nee
Overige daken:	Ja
Zo nee, welke delen zijn er niet geïsoleerd?	Platte daken
<b>Dak(en) 3 F.</b>	
Zijn de regenwaterafvoeren lek of verstopt?	Nee
Zo ja, toelichting:	
<b>Dak(en) 3 G.</b>	
Zijn de dakgoten lek of verstopt?	Ja
Zo ja, toelichting:	Kleine drup (buitenzijde oversteek) van goot in serre. Kit naad scheurtje, moet bij droog weer dichtgemaakt worden. Nieuwe zinken (binnen) dakgoten rondom 2019

## Kozijnen, ramen en deuren 4 A.

Van welk materiaal zijn de buitenkozijnen gemaakt? (bijvoorbeeld hout, kunststof of aluminium of een andersoortig materiaal)	Alles Hout (2007) en serre aluminium
---	--------------------------------------

## Kozijnen, ramen en deuren 4 B.

Wanneer zijn de buitenkozijnen, ramen en deuren voor het laatst geschilderd?	2019
Is dit gebeurd door een erkend schildersbedrijf?	Ja
Zo ja, door wie?	De Hooiberg, Veenendaal

## Kozijnen, ramen en deuren 4 C.

Functioneren alle scharnieren en sloten?	Ja
Zo nee, toelichting:	

## Kozijnen, ramen en deuren 4 D.

Zijn voor alle afsluitbare deuren, ramen etc. sleutels aanwezig?	Ja
Zo nee, voor welke deuren, ramen etc. niet?	

## Kozijnen, ramen en deuren 4 E.

Is er sprake van isolerende beglazing?	Ja
--	----

# Vragenlijst

Zo ja, welk type glas?  
(bijvoorbeeld HR, HR+, HR++ of HR+++,  
zie de glassponning waarin doorgaans staat  
vermeld welke type glas er is geplaatst)

HR+

Is er sprake van isolerende beglazing in de  
gehele woning?

Ja

Zo nee, welke ramen zijn niet geïsoleerd?

## Kozijnen, ramen en deuren 4 F.

Is er bij de isolerende beglazing sprake van  
condensvorming tussen het glas?  
(Denk aan lekkende ruiten.)

Ja

Zo ja, waar?

Een glasplaat van serre  
heeft enige condens tussen  
de glasplaten. Het kleine  
dakraam (Velux) op de  
zolder (douche) is niet  
luchtdicht, er zit condens  
tussen de glasplaat.

## Vloeren, plafonds en wanden 5 A.

Is er sprake (geweest) van vochtdoorslag of  
optrekkend vocht op de vloeren, plafonds  
en/of wanden?

Nee

Zo ja, waar?

## Vloeren, plafonds en wanden 5 B.

Is er sprake (geweest) van schimmelvorming  
op de vloeren, plafonds en/of wanden?

Nee

Zo ja, waar?

## Vloeren, plafonds en wanden 5 C.

Zijn er (gerepareerde) of (verborgen)  
scheuren en/of beschadigingen in/aan  
vloeren, plafonds en/of wanden  
aanwezig?

Nee

Zo ja, waar?

## Vloeren, plafonds en wanden 5 D.

Hebben zich in het verleden problemen  
voorgedaan met de afwerkingen?  
(Bijvoorbeeld loszittend tegelwerk, loslatend  
behang of spuitwerk, holklinkend of  
loszittend stucwerk, etc.)

Nee

Zo ja, waar?

## Vloeren, plafonds en wanden 5 E.

Is er sprake (geweest) van gebreken aan  
de vloerconstructie, zoals scheve,  
doorbuigende, krakende, beschadigde en/  
of aangetaste vloerdelen?

Nee

Zo ja, waar?

## Vloeren, plafonds en wanden 5 F.

Is er sprake van vloerisolatie?

Nee



# Vragenlijst

Zo ja, wanneer heeft de isolatie van de vloer plaatsgevonden en met welk isolatiemateriaal?

Heeft u een certificaat of bewijs van het na-isoleren?

Is er sprake van volledige isolatie? Nee

Zo nee, welke delen zijn er niet geïsoleerd? Vloer niet, kruipruimte goed bereikbaar.

## Fundering, kruipruimte en kelder 6 A.

Is er sprake (geweest) van gebreken aan de fundering? Nee

Zo ja, waar?

## Fundering, kruipruimte en kelder 6 B.

Is de kruipruimte toegankelijk? Ja

Is de kruipruimte droog? Ja

Zo nee of meestal, toelichting:

## Fundering, kruipruimte en kelder 6 C.

Is er sprake van vochtdoorslag door de kelderwand? Nee

Zo ja of soms, toelichting:

## Fundering, kruipruimte en kelder 6 D.

Is de grondwaterstand in de afgelopen jaren waarneembaar gewijzigd of is er sprake van wateroverlast geweest? Nee

Zo ja, heeft dit tot problemen geleid in de vorm van water in de kruipruimte c.q. kelder?

Zo nee, tot wat voor andere problemen heeft dit geleid?

## Installaties 7 A.

Wat voor warmte-installatie(s) is/zijn er aanwezig in de woning? (bijvoorbeeld cv-installatie, WTW-systeem, WKO-systeem, (hybride) warmtepomp, airconditioning, zonneboiler, elektrische boiler, pelletkachel dan wel een andere installatie)

CV 2012 waar in 2022 de binnenzijde geheel (ketel) vervangen is. Boiler op zolder voor bad/dubbele douche 2007. Airconditioning op zolder kamer (voor en achterzijde) en slaapkamer 2010. Openhaard in woonkamer en houtkachel in veranda. Warmte IR straler in veranda.

Is/zijn de installatie(s) eigendom? Ja

Zo nee, toelichting: (bijvoorbeeld de installatie(s) is/ zijn gehuurd of geleased. Tevens huur-/leaseprijs vermelden)

Merk van de installatie(s): Vaillant

Type(nummer) van de installatie(s): CV: HR solide plus. en Airco's (3) Mitsubishi G-line

# Vragenlijst

Installatiedatum van de installatie(s): 2011/2012. CV is voorzien van nieuwe ketel/brander in 2022.

Op welke datum is/zijn deze installatie(s) voor het laatst onderhouden? Elke jaar onderhoudscontract met Kemkens. Eind 2024

Is het onderhoud uitgevoerd door een erkend bedrijf? Ja

Zo ja, door wie? Kemkens

## Installaties 7 B.

Zijn er de afgelopen tijd zaken opgevallen ten aanzien van de installatie(s)? (bijvoorbeeld de cv-installatie moet meer dan 1 keer per jaar bijgevuld worden of de installatie functioneert niet goed) Nee

Zo ja, wat is u opgevallen?

## Installaties 7 C.

Zijn er radiatoren die niet warm worden? Nee

Zo ja, welke?

## Installaties 7 D.

Zijn er radiatoren of (water)leidingen die lekken? Nee

Zo ja, waar en welke?

## Installaties 7 E.

Zijn er radiatoren of (water)leidingen die ooit zijn bevroren? Nee

Zo ja, waar?

## Installaties 7 F.

Heeft u vloerverwarming in de woning? Ja

Zo ja, betreft dit elektrische vloerverwarming, vloerverwarming met warm water of anders? Elektrisch: Nee

warm water: Ja

overig, namelijk

Waar bevindt zich de elektrische vloerverwarming?

Waar bevindt zich de vloerverwarming met warm water? Badkamer, en serre en keuken

Waar bevindt zich de overige vloerverwarming?

## Installaties 7 G.

Zijn er vertrekken die niet (goed) warm worden? Nee

Zo ja, welke?

## Installaties 7 H.

Heeft de woning zonnepanelen die uw eigendom zijn? Nee



# Vragenlijst

Heeft de woning zonnepanelen die worden gehuurd of geleased? Nee

Kan het huurcontract/ leasecontract worden overgenomen door koper? Zo ja, dan overnamecontract opvragen.

Hoeveel zonnepanelen zijn er aanwezig? Aantal:

Zo ja, blijven de zonnepanelen achter?

Wat is de capaciteit van één zonnepaneel? (De capaciteit van zonnepanelen wordt uitgedrukt in Wattpiek (Wp). Bijvoorbeeld één zonnepaneel levert 390 Wp.

Functioneren alle zonnepanelen?

Wat is het merk/ type van de zonnepanelen?

Maakt u gebruik van een app om de opbrengst van de zonnepanelen te bekijken?

Zo ja, welke?

In welk jaar zijn de zonnepanelen geplaatst en door wie? Jaar:

Installateur:

Is de btw over het aankoopbedrag teruggevraagd van de belastingdienst?

Hoeveel stroom heeft u het afgelopen jaar opgewekt? Jaar:

Aantal kWh:

Hoe lang zit er nog fabrieksgarantie op de zonnepanelen?

Zijn de zonnepanelen aangeschaft met subsidie?

Zo ja, moet de subsidie worden terugbetaald?

Zo ja, welk bedrag moet worden terugbetaald?

## Installaties 7 I.

In welk jaar zijn voor het laatst de aanwezige schoorsteenkanalen/ rookgasafvoeren geveegd/gereinigd? 2022

## Installaties 7 J.

Wanneer heeft u de aanwezige schoorsteenkanalen voor het laatst gebruikt? Regelmatig

Is de trek van aanwezige schoorsteenkanalen goed? Ja

## Installaties 7 K.

Zijn er onderdelen van de elektrische installatie vernieuwd? (onder de elektrische installatie wordt verstaan alle elektra leidingen/ schakelaars stopcontacten, meterkast e.d.) Nee

Zo ja, wanneer en welke onderdelen?

Zijn er gebreken aan de elektrische installatie? Nee

Zo ja, welke?

# Vragenlijst

## Installaties 7 L.

Is er een laadpaal aanwezig voor een elektrische auto?	Ja
Zo ja, waar bevindt deze zich?	Voorzijde oprit tegen muur
Blijft deze achter?	3

## Installaties 7 M.

Is er mechanische ventilatie of een soortgelijk systeem aanwezig?	Nee
Zo ja, functioneert dit systeem naar behoren?	Ja
Zo nee, toelichting:	
Wanneer is dit systeem voor het laatst onderhouden?	
Hoe oud is dit systeem ongeveer?	

## Installaties 7 N.

Is er een domoticasysteem of een soortgelijk systeem aanwezig? (Een domoticasysteem bedient de verwarming, verlichting, verwarming, audio, ventilatie e.d. automatisch)	Ja
Zo ja, functioneert dit systeem naar behoren?	Ja
Zo nee, toelichting:	

Hoe oud is dit systeem ongeveer?	2021 Tado voor verwarming op 5 radiatoren en huiskamer. Gardena met Wifi en remote voor tuinsproeiers.
----------------------------------	--

## Installaties 7 O.

Zijn er rookmelders op iedere verdieping aanwezig?	Ja
Zo ja, hoe oud zijn de rookmelders ongeveer?	op alarmsysteem op eerste verdieping 2021 aangesloten op nieuw alarmsysteem

## Sanitair, riolering en keuken 8 A.

Zijn er beschadigingen aan wastafels, douche, bad, toiletten, gootstenen en kranen?	Nee
Zo ja, welke?	

## Sanitair, riolering en keuken 8 B.

Hoe oud is de badkamer ongeveer?	2010
----------------------------------	------

## Sanitair, riolering en keuken 8 C.

Lopen de afvoeren van wastafels, douche, bad, toiletten, gootstenen en kranen goed door?	Ja
Zo nee, welke niet?	



# Vragenlijst

## Sanitair, riolering en keuken 8 D.

Is de woning aangesloten op het gemeentelijke riool? Ja

## Sanitair, riolering en keuken 8 E.

Zijn er gebreken (geweest) aan de riolering, zoals breuken, stankoverlast, lekkages, etc.? Ja

Zo ja, welke? Gemeentelijk afvoer was geblokkeerd door wortels van boom. Buis vervangen door gemeente met PVC, buiten grens woning (openbaar terrein).

## Sanitair, riolering en keuken 8 F.

Is er een andere voorziening, zoals een septictank, beerput of dergelijk aanwezig? Nee

Zo ja, wat is er aanwezig en hoe dient dit te worden onderhouden?

## Sanitair, riolering en keuken 8 G.

Van welk jaar dateert de keukenopstelling ongeveer? 2010

## Sanitair, riolering en keuken 8 H.

Van welk jaar dateert de inbouwapparatuur ongeveer? 2010

Functioneert alle inbouwapparatuur? Ja

Zo nee, welk inbouwapparaat functioneert niet?

## Sanitair, riolering en keuken 8 I.

Heeft u een kokend water kraan? (bijvoorbeeld een Quooker kraan of een soortgelijke kraan) Nee

Zo ja, functioneert deze kraan naar behoren en hoe oud is deze kraan ongeveer?

## Diversen 9 A.

Wat is het bouwjaar van de woning? 1931

## Diversen 9 B.

Zijn er asbesthoudende materialen in/op de woning/ bijgebouw(en) aanwezig? (bijvoorbeeld asbest zeil, een asbestplaat die onder en/of achter de CV ketel is geplaatst, asbesthoudend isolatiemateriaal om de verwarmingsbuis, asbesthoudend koord bij oude cv-ketels/gaskachels, asbestgolfplaten e.d.) Niet bekend

Zo ja, welke en waar?

## Diversen 9 C.

# Vragenlijst

Blijft er in de woning zeil achter, al dan niet vastgelijmd, dat is aangeschaft tussen 1955 en 1982? Nee

## Diversen 9 D.

Is er sprake van loden leidingen in de woning? Nee

Zo ja, waar?

## Diversen 9 E.

Is er een Japanse duizendknoop aanwezig in de tuin? (Een Japanse duizendknoop is een exotische plant, welke moeilijk te verwijderen is. De sterke wortelstokken en stengels van de Japanse duizendknoop zijn in staat om schade te veroorzaken aan gebouwen, leidingen en wegen) Nee

## Diversen 9 F.

Is er in puin/asbest afval in de grond/tuin aanwezig? Nee

## Diversen 9 G.

Heeft u elders lekkages gehad? (dus los van het dak/ sanitair/ riolering) Nee

## Diversen 9 H.

Is de grond verontreinigd? Nee

Zo ja, is er een onderzoeksrapport?

Zo ja, heeft de gemeente/provincie een onderzoeks- of saneringsbevel opgelegd?

## Diversen 9 I.

Is er een olietank aanwezig of aanwezig geweest? Nee

Zo ja, is deze gesaneerd/verwijderd?

Als deze is gesaneerd, waar is de olietank op het perceel gesitueerd?

Is er een Kiwa-certificaat aanwezig? N.v.t

## Diversen 9 J.

Is er sprake van overlast door ongedierte in of (rond)om de woning? (Denk aan muizen, ratten, kakkerlakken, etc.) Nee

Zo ja, waar?

## Diversen 9 K.

Is de woning aangetast door houtworm, boktor, ander ongedierte of zwam? Nee

Zo ja, waar?

Zo ja, is deze aantasting al eens behandeld?

Zo ja, wanneer?

Zo ja, door welk bedrijf?



# Vragenlijst

## Diversen 9 L.

Is er sprake van chlorideschade (betonrot)?  
(Betonrot komt vooral voor in kruipruimtes van woningen gebouwd tussen 1965 en 1981 die voorzien zijn van betonnen vloerelementen van het merk Kwaaitaal of Manta. Ook andere beton- elementen - bijvoorbeeld balkons - kunnen aangetast zijn)

Nee

Zo ja, waar?

## Diversen 9 M.

Hebben er verbouwingen en/of  
bijkouwingen plaatsgevonden in en/of om  
de woning?

Ja

Zo ja, welke ver-/bijkouwingen?

Serre (vorige eigenaar rond 1998) en Veranda in tuin (rond 2010)

Zo ja, in welk jaartal?

1998 en 2010

Zo ja, door welk bedrijf zijn deze  
uitgevoerd?

Serre onbekend, Veranda door Bronkhorst buitengebeuren

## Diversen 9 N.

Zijn er verbouwingen of uitbreidingen  
uitgevoerd zonder omgevingsvergunning  
(voorheen bouwvergunning)?

Nee

Zo ja, welke?

## Diversen 9 O.

Is er sprake van glasvezel internet?

Ja

## Diversen 9 P.

Bent u in het bezit van een definitief  
energieprestatiecertificaat/energielabel?

Ja

Zo ja, welke label?

Nog op te geven

## Vaste lasten 10 A.

Hoeveel betaalde u voor de laatste  
aanslag onroerendezaakbelasting?

1234

Belastingjaar?

2024

## Vaste lasten 10 B.

Wat is de WOZ-waarde?

687000

Peiljaar?

2024

## Vaste lasten 10 C.

Hoeveel betaalde u voor de laatste  
aanslag waterschapslasten?

324

Belastingjaar?

2024

## Vaste lasten 10 D.

# Vragenlijst

Hoeveel betaalde u voor de laatste aanslag gemeentelijke belastingen? (zoals rioolheffing en afvalstoffenheffing e.d.)	324
Belastingjaar?	2024
<b>Vaste lasten 10 E.</b>	
Welke voorschotbedragen betaalt u maandelijks aan de nutsbedrijven? Gas:	284
Elektra:	54
Water:	13
Stadsverwarming:	0
Anders:	electrische auto gebruik in stroom opgenomen (EV).
Te weten:	
Wat is uw jaarverbruik voor gas/ elektriciteit en water? Gas (m³):	1739
Elektriciteit hoog (kWh):	
Elektriciteit laag (kWh):	
Elektriciteit totaal (kWh):	2400
Water (m3):	5
Stadsverwarming (GJ):	0
Anders:	
Met hoeveel bewoners bewoonde u de woning? Aantal:	2

## Vaste lasten 10 F.

Zijn er lease- en/of huurkoopcontracten? (Bijvoorbeeld keuken, kozijnen, cv-ketel, etc.)	Nee
--	-----

Zo ja, welke?

Zijn deze contracten overdraagbaar op de koper?

Let op! Veel lease- en huurkoopcontracten zijn niet langer overdraagbaar op een koper. Neem hiervoor contact op met de betreffende leverancier.

Hoe lang lopen de contracten nog en wat is de eventuele afkoopsom? Afkoopsom:

Duur:

## Vaste lasten 10 G.

Als er sprake is van erfpacht of opstalrecht hoe hoog is dan de canon per jaar?

Heeft u alle canons betaald?	N.v.t
------------------------------	-------

Is de canon afgekocht?	N.v.t
------------------------	-------

Zo ja, tot wanneer?

## Vaste lasten 10 H.

Heeft u alle gemeentelijke belastingen die u verschuldigd bent al betaald?	Ja
--	----

Zijn er variabele bedragen voor gemeenschappelijke poorten, inritten of terreinen?	Nee
--	-----

Zo ja, hoe hoog en waarvoor?

# Vragenlijst

## Vaste lasten 10 I.

Heeft u, om in de straat te parkeren, een parkeervergunning nodig? Nee

Hoeveel parkeervergunningen kunnen er maximaal worden aangevraagd?

Wat zijn de kosten voor deze parkeervergunning(en) per jaar?

## Garanties 11 A.

Zijn er lopende onderhoudscontracten en/of garantieregelingen overdraagbaar aan de koper?  
(Zoals dakbedekking, cv-installatie, dubbele beglazing, etc.) Nee

Zo ja, welke? CV nog 8 jaar van de 10 jaar op de ketel

## Nadere informatie 12 A.

Overige zaken (Overige zaken die de koper naar uw mening moet weten)

Serre zonnescerm gaat niet geheel naar beneden, Touwtjes zonnescerm voorziende rafelt, Zonnescerm boven heeft duwtje nodig voor uitklappen, Geen lamp in douche op zolder. Warmtelamp in serre gaat wel aan met remote, niet uit (stekker los maken). Zolder kleinste (Velux) dakraam condens tussen glasplaten. Vloer 'kreunt' een beetje vooraan bij trap eerste verdieping.



---

# Extra informatie

Let op deze artikelen zijn niet bij iedere woning/appartement van toepassing!

---

## Algemene voorwaarden

De overeenkomst wordt gesloten op basis van een NVM-koopakte, model 2018. Voor de verkoop zijn voorwaarden gesteld die hieronder zijn opgenomen. Bij het uitbrengen van een bieding en het sluiten van de koopovereenkomst dient men bekend te zijn met deze verkoopvoorwaarden en deze te aanvaarden. Bij de uiteindelijke koopakte wordt een consumentenuitleg verschaft.

## Vorbehoud/aansprakelijkheid

Hoewel gestreefd is naar een zo nauwkeurig mogelijke inventarisatie van de beschikbare gegevens, moet er worden uitgegaan dat het bovenstaande slechts indicatief is. De koper heeft een eigen onderzoeksplicht naar alle zaken die voor hem van belang zijn. Hij kan zich nimmer beroepen op onbekendheid met feiten die hij zelf had kunnen waarnemen of die kenbaar waren vanuit de openbare registers. De makelaar kan u desgewenst verwijzen naar de betreffende instanties.

## Waarborgsom

Om de mondelinge koopovereenkomst schriftelijk vast te leggen maken wij gebruik van de koopakte welke is vastgesteld door de NVM in samenwerking met de consumentenbond en Vereniging Eigen Huis. In deze koopakte wordt standaard een waarborgsom of bankgarantie opgenomen ter grootte van 10% van de koopsom. De koper dient deze binnen 6 weken na de dag dat overeenstemming is bereikt over de koopsom en de overige voorwaarden bij de desbetreffende notaris te deponeren.

## Hypotheek

Indien gewenst verzorgen wij voor u, geheel vrijblijvend en kosteloos, een berekening c.q. offerte voor uw eventuele hypotheek. Als onafhankelijke hypotheek- en assurantieadviseur werken wij met alle hypotheekverstrekkers en verzekeraars.

## Asbest

In het object kunnen asbesthoudende stoffen aanwezig zijn. Bij eventuele verwijdering dienen op grond van de milieuwetgeving speciale voorzorgsmaatregelen getroffen te worden. Koper verklaart hiermee bekend te zijn en vrijwaart verkoper voor eventuele aansprakelijkheid.

## Algemene ouderdomsclausule is van toepassing

Indien de woning meer dan 20 jaar oud is zal de volgende ouderdomsclausule worden opgenomen: Het is koper bekend dat de onroerende zaak meer dan 20 jaar oud is, wat betekent dat de eisen die aan de bouwkwaliteit gesteld mogen worden aanzienlijk lager liggen dan bij nieuwe woningen. In afwijking van artikel 6.3 van deze koopakte en artikel 7:17 lid 1 en 2 BW komt het geheel of ten dele ontbreken van een of meer eigenschappen van de onroerende zaak en bijzonder gebruik en het eventueel anderszins niet-beantwoorden van de zaak aan de overeenkomst voor rekening en risico van koper.

## Keuring zonder voorbehoud

Koper verklaart dat hij door verkoper, voor het sluiten van deze

---

**Let op deze artikelen zijn niet bij iedere woning/appartement van toepassing!**

koopovereenkomst, in de gelegenheid is gesteld om de verkochte onroerende zaak aan een elk door koper gewenst deskundigenonderzoek te doen onderwerpen. Koper verklaart het gekochte middels een bouwtechnische keuring voldoende bouwkundig te hebben geïnspecteerd en bekend te zijn met de onderzoeksresultaten welke uit de bouwkundige keuring bekend zijn geworden en accepteert deze als zodanig.

### **Ontbinding**

De termijn die wordt opgenomen voor eventuele (overeengekomen) ontbindende voorwaarden (t.b.v. financiering) is 5 tot 6 weken na de dag dat mondeling overeenstemming is bereikt over de koopsom en overige voorwaarden. De partij die de overeenkomst wenst te ontbinden op grond van een (eventuele) ontbindende voorwaarde dient deze mededeling schriftelijk en goed gedocumenteerd via gangbare communicatiemiddelen te doen aan de wedepartij of diens makelaar. Indien koper ontbinding wenst in te roepen als gevolg van het (tijdig) ontbreken van een financiering dient onder 'goed gedocumenteerd' te worden verstaan: een schriftelijke afwijzing van een erkende geldverstrekking met daarin de vermelding van het bedrag waarop de aanvraag is afgewezen en een vermelding van het adres van het gekochte object en een kopie van de hypotheekaanvraag. Indien de mededeling niet goed gedocumenteerd is, behoeft de verkoper geen genoegen te nemen met ontbinding.

### **Notariskeuze**

De keuze van de notaris is voorbehouden aan de koper, echter met de volgende restricties:

1. De meerkosten die door de koper geselecteerde notaris in rekening brengt voor het doorhalen van de hypotheek van de verkoper (royementsakte) ten opzichte van het gangbare bedrag voor het doorhalen van de hypotheek van de verkoper van € 250,00 inclusief BTW en Kadasterkosten (per door te halen hypotheek) komen voor rekening van de koper;
2. Indien de notaris andere ongebruikelijke kosten (administratiekosten, dossierkosten, etc.) aan verkoper doorberekent, komen deze ook voor rekening van koper;
3. De vestigingsplaats van de notaris dient binnen een half uur rijden van de verkochte woning te zijn gelegen. In het belang van zowel koper als verkoper, dient de keuze van de notaris bepaald te worden bij het tekenen van de koopakte. Indien er geen notariskeuze gemaakt wordt, zal de notariskeuze van de koper komen te vervallen. De verkoper zal dan een notariskeuze maken.

### **De niet-bewoningsclausule**

Verkoper heeft koper uitdrukkelijk geattendeerd op het feit dat hij het verkochte niet zelf feitelijk heeft gebruikt en dat hij derhalve koper niet heeft kunnen informeren over eigenschappen c.q. gebreken aan het verkochte waarvan hij op de hoogte zou zijn geweest als hij het verkochte zelf feitelijk had gebruikt. In dit kader zijn beide partijen uitdrukkelijk overeengekomen dat dergelijke eigenschappen c.q. gebreken voor risico en rekening van koper komen en dat bij de vaststelling van de koopprijs hiermee rekening is gehouden. Om dit risico te beperken heeft verkoper koper in de gelegenheid

---

# Extra informatie

**Let op deze artikelen zijn niet bij iedere woning/appartement van toepassing!**

---

gesteld een (bouwkundige) deskundige in te schakelen. Van deze gelegenheid is wel / geen gebruik gemaakt.

## Schriftelijkheidsvereiste

De (ver-)koop door een natuurlijk persoon, die niet handelt in de uitoefening van een beroep of bedrijf, pas rechtsgeldig is als beide partijen de koopovereenkomst hebben ondertekend.

## Vragenlijst

Een eventuele vragenlijst met extra informatie over het desbetreffende object is op verzoek via ons kantoor verkrijgbaar.

## Energielabel

Vanaf 1 januari 2015 zal de rijksoverheid een voorlopig energielabel afgeven voor iedere woning in Nederland. Verkoper is vanaf die datum verplicht dit voorlopige label vòòr de eigendomsoverdracht definitief te laten maken. Het niet hebben van een gevalideerd label is voor rekening en risico van verkoper. De aan het definitief maken verbonden kosten komen voor rekening van verkoper.

## Bezichtiging

Het verkopen van een woning is een spannende aangelegenheid. De verkopers en Strijbosch Thunnissen Makelaars stellen het daarom zeer op prijs als u een reactie geeft na enkele dagen op de bezichtiging van de woning. Ook wanneer u verder geen interesse in de woning heeft.

## Toelichtingsclausule NEN2580

Betreffende verkoopbrochure is in opdracht van verkoper zo goed mogelijk opgesteld. Evt. maatvoeringen t.a.v. plattegronden, inhouds- en oppervlaktematen zijn bij benadering vastgesteld en mogelijk niet geheel conform NEN2580. Koper is in gelegenheid gesteld om deze maten op of na te meten en vrijwaart verkoper en diens makelaar van elke aansprakelijkheid wanneer hier toch afwijkingen in zouden voorkomen.

## Geldige koopovereenkomst pas ná ondertekening

Een mondelinge overeenstemming tussen de particuliere verkoper en de particuliere koper is niet rechtsgeldig. Met andere woorden: er is geen koop. Er is pas sprake van een rechtsgeldige koop als de particuliere verkoper en de particuliere koper de koopovereenkomst hebben ondertekend. Dit vloeit voort uit artikel 7:2 Burgerlijk Wetboek. Een bevestiging van de mondelinge overeenstemming per e-mail of een toegestuurd concept van de koopovereenkomst wordt overigens niet gezien als een 'ondertekende koopovereenkomst'.

## Energiemaatschappij

Uiterlijk twee weken voor eigendomsoverdracht dienen de energimaatschappijen op de hoogte te zijn van een opzegging c.q. een aanvraag van de energieleverantie. Verkoper en koper dienen dit zelf aan te geven bij de energimaatschappijen.



---

**Let op deze artikelen zijn niet bij iedere woning/appartement van toepassing!**

### **Biedverloop**

Het biedverloop bij onderhandelingen over onroerende zaken kent diverse bijzonderheden die u het best vooraf met de makelaar kunt bespreken.

### **Gunning**

Verkoper behoudt zich uitdrukkelijk het recht voor het object te gunnen aan de gegadigde van zijn en/of haar keuze. Een overeenkomst komt eerst dan tot stand, indien overeenstemming is bereikt over de koopsom, oplevering, bijkomende voorwaarden en roerende zaken.

### **Erfdienstbaarheden en bijzondere bepalingen**

Aan elke onroerende zaak kunnen bijzondere bepalingen verbonden zijn. Deze worden dan aan elke opvolgende eigenaar opgelegd. Ze staan gewoonlijk in het eigendomsbewijs. Een kopie van het eigendomsbewijs is op te vragen via de makelaar. Bepalingen die het gebruik van de onroerende zaak (kunnen) beperken vindt u, indien van toepassing, in deze informatie onder aanvullende clausules.

### **Bodemverontreiniging**

Er is door de verkoper geen onderzoek laten verrichten naar de eventuele aanwezigheid van verontreinigende stoffen in de ondergrond. Door verkoper wordt geen enkele aansprakelijkheid aanvaard in geval van achteraf blijvende bodemverontreiniging, van welke aard dan ook, tenzij uitdrukkelijk anders is overeengekomen.

### **De wet identificatieplicht bij dienstverlening**

Deze wet brengt mee, dat wij onze opdrachtgevers dienen te identificeren aan de hand van een geldig paspoort, een Nederlands rijbewijs of een geldig verblijfsdocument. Kopieën van deze documenten dienen tevens bij de koopakte te worden gevoegd.

# Onze dienstverlening



## Ik wil mijn huis verkopen

Wij kennen uw wijk, uw straat en uw potentiële kopers. Hierdoor bepalen onze ervaren makelaars samen met u de optimale vraagprijs en realiseren wij aantoonbaar het beste verkoopresultaat.

- ✓ Sneller verkocht dan de gemiddelde verkoop
- ✓ Kleiner verschil tussen koopsom en vraagprijs dan de gemiddelde verkoop
- ✓ Lokale en landelijke dekking en marketing



**Harry van Loon**

Makelaar/Taxateur RMT

☎ 06 53 76 42 87  
✉ vanloon@s-t.nl



## Ik wil een huis kopen

U staat op het punt een huis te kopen. Eén van de grootste aankopen in uw leven. Het kopen van een huis vereist deskundigheid, ervaring, een realistische blik en onafhankelijk advies. Daarom neemt u een aankoopmakelaar mee.

- ✓ Het in kaart brengen van uw woonwensen en het geven van een realistisch woonadvies
- ✓ Uw ideale huis eerder vinden, nog voordat deze op Funda staat
- ✓ Tijdig advies en raad op de juiste momenten



**Leonie Rutgers**

Makelaar/Taxateur RMT

☎ 06 30 28 19 84  
✉ l.rutgers@s-t.nl



## Ik wil mijn huis laten taxeren

Bij de koop van een huis, een verbouwing of bij het oversluiten van uw hypotheek heeft u een taxatierapport nodig. Onze taxateurs kennen de regio en leveren een leesbaar, betrouwbaar en door alle partijen geaccepteerd taxatierapport.

- ✓ Objectief en betrouwbaar
- ✓ Taxatierapport binnen 5 werkdagen na opname van de woning
- ✓ Tegen een aantrekkelijk tarief!

# Maakt u zich vooral géén zorgen over uw hypotheek

Bij het kopen van een woning komt er veel op u af. Eén van de zaken die waarschijnlijk geregeld moet worden, is de financiering.

Wat kunt u maximaal lenen? Welke hypotheekvorm en rentevariant passen het beste bij uw situatie? Is het verstandig om eigen geld in het huis te steken? Er is vaak meer mogelijk dan u denkt!

Voor het antwoord op dit soort vragen bevelen wij u van harte aan

- ✓ Onafhankelijk financieel dienstverlener
- ✓ Keuze uit alle hypotheekverstrekkers
- ✓ Altijd uw eigen, vaste adviseur
- ✓ Lokale betrokkenheid



## Nieuwsgierig naar de werkwijze?



Ben Roelofs

☎ (024) 356 10 10

✉ roelofs@s-t.nl



# Klanttevredenheid

Alles naar wens geweest?  
Laat een beoordeling achter op [www.funda.nl](http://www.funda.nl)



"Strijbosch Thunnissen Makelaars kent de Nijmeegse markt goed en is een goede en betrouwbare makelaar die mij goed geholpen heeft met een mooie snelle verkoop. Schakelen snel op de momenten dat het belangrijk is."

**8,5** **Dhr. Eijsink**  
Geschreven op 23 januari 2019

"In een overspannen huizenmarkt is een aankoopmakelaar niet overbodig. Strijbosch Thunnissen Makelaars zorgt dat u in de aankoopfase u niet alleen maar door emoties laat leiden. Ze doen hun uiterste best om er een deal uit te halen."

**8,0** **Dhr. Hunnekink**  
Geschreven op 14 juli 2017

## Klantenbeoordeling verkoop

**8,6**

van onze verkoper



## Klantenbeoordeling aankoop

**8,5**

van onze kopers



---

# Ons team



**Harry van Loon**

Makelaar/Taxateur RMT

☎ 06 53 76 42 87

✉ vanloon@s-t.nl



**Olivia Verweij**

Commercieel medewerker  
woningmakelaardij

☎ 024 365 10 10

✉ verweij@s-t.nl

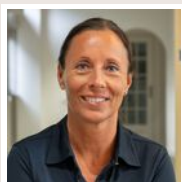

**Leonie Rutgers**

Makelaar/Taxateur RMT

☎ 06 30 28 19 84

✉ l.rutgers@s-t.nl

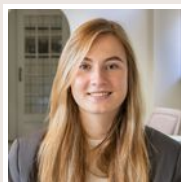

**Nikita Dix**

Marketeer

☎ 024 365 10 10

✉ dix@s-t.nl

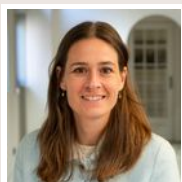

**Sophie van loon**

Vennoot - Kandidaat Makelaar  
/ Taxateur

☎ 06 30 17 71 73

✉ s.vanloon@s-t.nl

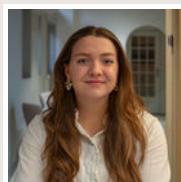

**Aylin Ince**

Aankoopcoördinator

☎ 024 365 10 10

✉ ince@s-t.nl

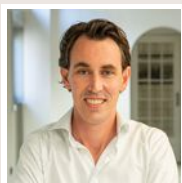

**Pieter de Kraker**

Kandidaat Makelaar K-RMT

☎ 06 12 65 64 11

✉ dekraker@s-t.nl

# Aantekeningen

---

---

---

---

---

---

---

---

---

---

---

---

---

---

---

---

---

---

---

---

---

---

---

---

---

---

---

---

---

---

---



# Wordt Nijmegen uw nieuwe thuis?

Neem contact met ons op!

**ST Makelaars**  
St. Canisiussingel 22  
6511 TJ Nijmegen

 (024) 365 10 10

 [info@s-t.nl](mailto:info@s-t.nl)

[www.stmakelaars.nl](http://www.stmakelaars.nl)

